



DOSSIER DE PRESSE

Centre d'Incendie et de Secours

Martial
MITOUT
Limoges

VISITE MEDIAS

Mercredi
05 juin
2024
à 15h



CHANTIER du centre d'incendie et de secours Martial MITOUT de Limoges

Le Service Départemental d'Incendie et de Secours de la Haute-Vienne a débuté début 2023 le chantier de restructuration et d'agrandissement du Centre d'Incendie et de Secours Martial MITOUT à LIMOGES afin de le rendre plus opérationnel et de renforcer son image d'équipement de sécurité civile.

Le bâtiment, situé au 86 bis boulevard du Mas Bouyol à Limoges, se répartit sur 3 niveaux distincts posé sur une parcelle de 10 026 m².

Le projet s'inscrit dans le **principe vertueux de la réutilisation d'un site existant** selon les principes suivants :

1- une requalification du site par la réutilisation des bâtiments existants avec leurs façades typées,

2- la démolition de parties non réutilisables ou nuisant au fonctionnement du futur du site,

3- la construction de deux bâtiments, l'un correspondant à une remise neuve et l'autre au standard de l'alerte.

Ce chantier est prévu pour une durée de 27 mois et il est réalisé avec une **continuité opérationnelle (24h/24)** du centre de secours qui maintient les départs des engins de secours depuis le site en travaux.

LE PROJET

Globalement, l'existant est conservé. Seuls trois éléments sont transformés de façon importante :

- la « soucoupe », construite à la fin du siècle dernier, qui domine l'entrée actuelle du centre, disparaît au profit d'un standard d'alerte dans l'axe de l'entrée du site,

- la coursive qui ferme la cour (côté ouest) a été démolie et remplacée par une nouvelle « remise », un grand garage pour abriter des engins de secours volumineux,

- la première travée, située à droite de l'entrée, va disparaître pour permettre l'élargissement

de la voie d'accès au CSP, indispensable au croisement des véhicules de secours.

UN PEU D'HISTOIRE

C'est sur la base de plans datant de 1971 signés par l'architecte Lionel BLEUSET que le centre de secours voit le jour au début des années 70.

(Lionel BLEUSET est l'auteur de nombreuses réalisations à Limoges : plan d'aménagement de la Zone Nord, Centrale de Traitement des Eaux, Grand Palais de la foire et Espace Buxerolles au Parc des Expositions, plan d'organisation de la ZAC de Beaubreuil, usine de traitement de déchets de Beaubreuil, ...)

Le bâtiment est réalisé essentiellement en béton-armé laissé volontairement apparent.

Il s'agit d'une architecture « brutaliste » avec des inspirations moyenâgeuses sur le plan formel.

UN CHANTIER COMPLEXE

Pour que le Centre de Secours puisse fonctionner et assurer les secours pendant les travaux, les sapeurs-pompiers et les entreprises travaillent en chassé-croisé sur le site, en associant phases et opérations « tiroirs ».

Ainsi, tandis que les sapeurs-pompiers occupent des locaux provisoires en rez-de-jardin, les démolitions prévues neutralisent une partie de l'unité opérationnelle.

COÛT DES TRAVAUX

Le coût des travaux s'élève à **7,9 millions d'euros TTC**, subventionnés par le **Conseil Départemental de la Haute-Vienne** dans le cadre du dernier Plan Pluriannuel d'Investissement voté en décembre 2022 ; les dépenses principales sont sur 2 ans en 2023 et 2024.

Avec **une part de la FCTVA de 16,4% sur ce projet**

Le SDIS 87, maître

d'ouvrage s'est associé à un maître d'ouvrage délégué (*Crescendo Conseil*) et la maîtrise d'œuvre est assurée par **Monsieur Emmanuel DUTHEILLET DE LAMOTHE**, Architecte DPLG de la Société Architectes Associés, mandataire de l'équipe de maîtrise d'œuvre du projet.

FICHE PRATIQUE CENTRE D'INCENDIE ET DE SECOURS

• RESSOURCES HUMAINES :

Nombre de sapeurs-pompiers professionnels affectés au centre : 61 SPP

Nombre de sapeurs-pompiers volontaires affectés au centre : 30 SPV

Soit 91 personnels sapeurs-pompiers affectés à cette unité opérationnelle

• ENGINES :

- 3 ambulances (dont 1 de réserve)
- 1 fourgon secours routier
- 2 fourgons incendie
- 1 camion citerne feux de forêt
- 1 grande échelle
- Divers engins et berces des spécialités (GRIMP, Plongeurs,

• ACTIVITE OPERATIONNELLE :

Nombre d'interventions en 2023 : **5 810**

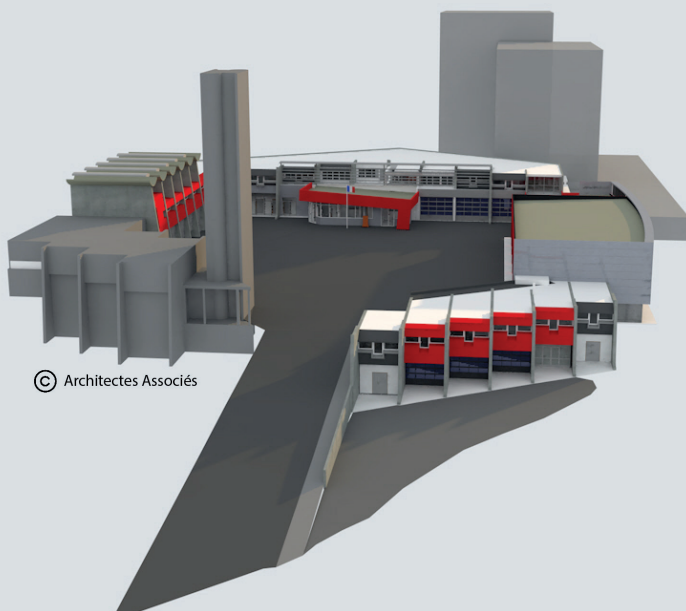

© Architectes Associés

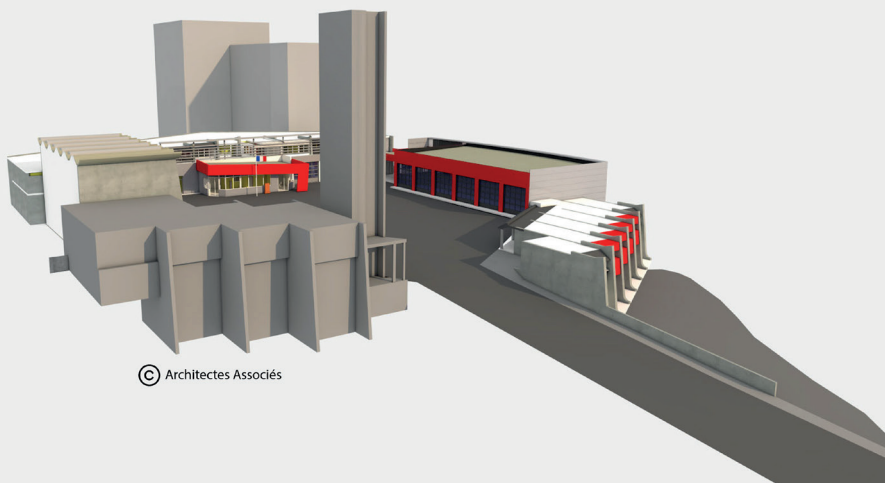

© Architectes Associés

**Centre d'Incendie et de Secours
Martial MITOUT**

*86 bis, boulevard du Mas Bouyol
87000 LIMOGES*